

WELCOME

**BARCELONA: your gate
to southern Europe for
the Korean market**



Port de Barcelona



JORDI TORRENT

Head of Strategy at the Port of Barcelona and General Manager at B2B
Logistics Hub

**BARCELONA: your gate to
southern Europe for the
Korean market**



Port de Barcelona

**PORT OF BARCELONA,
YOUR RELIABLE PARTNER**

**BARCELONA: your gate
to southern Europe for
the Korean market**



Port de Barcelona



CARLES MAYOL

Head of Container Division at Port de Barcelona

**BARCELONA: your gate to
southern Europe for the
Korean market**



Port de Barcelona



Port de Barcelona

Your reliable partner in Southern Europe

남유럽 사업을 위한 믿을 수 있는 파트너,
바르셀로나 항만

Carles Mayol – Head of Container division
카를라스 마요 - 컨테이너 부문 실장

Barcelona, your best gate for South Europe

남유럽 사업을 위한 전략 관문



Market of 300 Million
consumers

in less than 48 hours

48시간 내 3억 소비자 잠재 시장

Best option for Far East / Middle East from/ to Europe

Save between 15-20% on
your carbon footprint

Save between 10-15%
in distribution costs

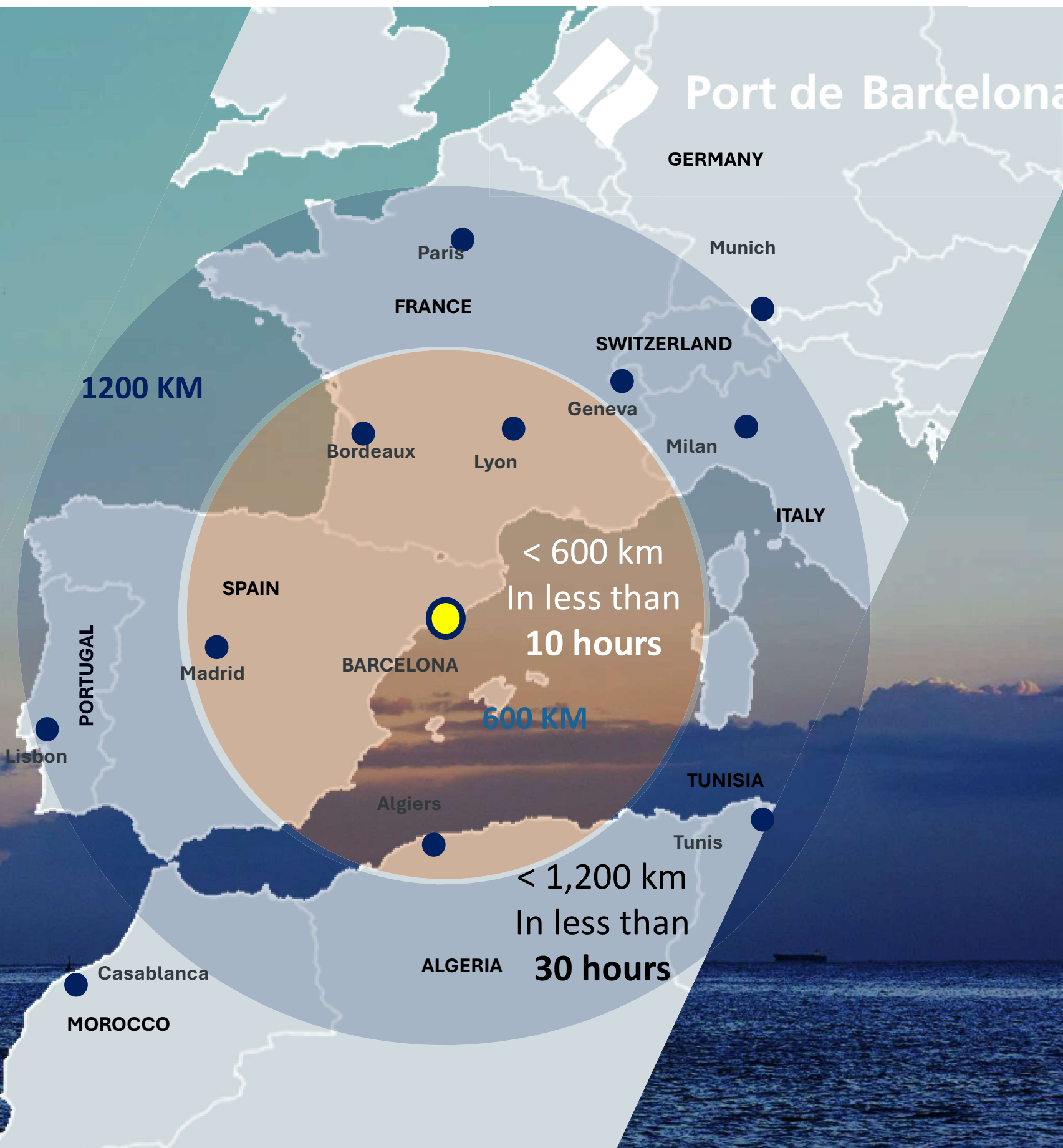

Main figures



45% of
multinationals
located in Spain

스페인 내 다국적 글로벌 기업의 45%가
바르셀로나 혹은 근교에 위치



25% of Spanish
maritime trade

스페인 해상 무역 25% 차지

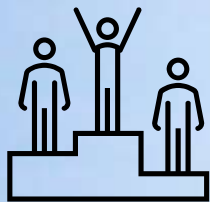

#1 Port in Spain
Value of Goods

상품 가치 기준 스페인 최대 항구

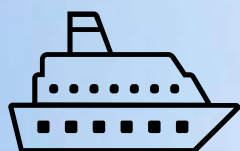

#1 Cruise Port Europe

유럽 최대 크루즈 항구

#4 Cruise Port Worldwide

세계 제4대 크루즈 항구





Port de Barcelona

Global Clusters in Port de Barcelona:
바르셀로나 항만의 다양한 산업 클러스터:

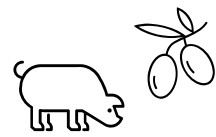

Agrofood
Vall Companys,
Grupo Jorge, Costa Brava



Fashion and Footwear
Inditex, Mango, Desigual,
Custo Barcelona



Automotive
Seat, Volkswagen, Honda,
Keeway, Continental

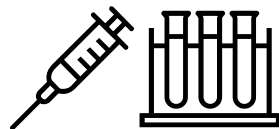

Chemicals & Pharma
Baier, Henkel, Basf, Solvay,
Dow



E-commerce
Amazon, Edreams, Privalia,
Let's Bonus, Parabebés

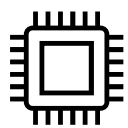

Electronic Products
Fujitsu, Haier, Huawei,
IBM, Siemens, Sunfor



**Industrial Products and
consumer durables**
Haier, Sunfor





Port de Barcelona

Diversified Port - Commercial & City Port

다각화 항만 - 상업항 & 도시 항구

- | | | |
|---|--|---|
|  Containers |  Dry Bulk |  Short Sea Shipping |
|  Vehicles |  Liquid Bulk |  Cruises |

**Barcelona performs the
highest productivity in
the Mediterranean**

지중해 항구 중
가장 생산성이 높은 항구

Barcelona...

The only Spanish port with rail access to Europe

바르셀로나, 유럽으로 철도 연결이 가능한 유일한 스페인 항구

Intermodality as a vector of more environmentally efficient transport

보다 환경 친화적이고 효율적인 복합 운송



Increase Railway share to **30%**

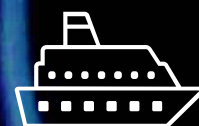

Promote Short Sea Shipping



Take away



200,000 trucks/year

The commercial Port of Barcelona 바르셀로나 항만

EXCELLENT LOCATION AND CONNECTIVITY TO SOUTHERN EUROPE & SOUTH AMERICA

훌륭한 위치와 남유럽 및 남미와의 연결성

한국 부산항과 스페인 바르셀로나항을 오가는 컨테이너 정기선 주 6회 운행



Port of Barcelona offers 6 direct regular container connections with Port of Busan

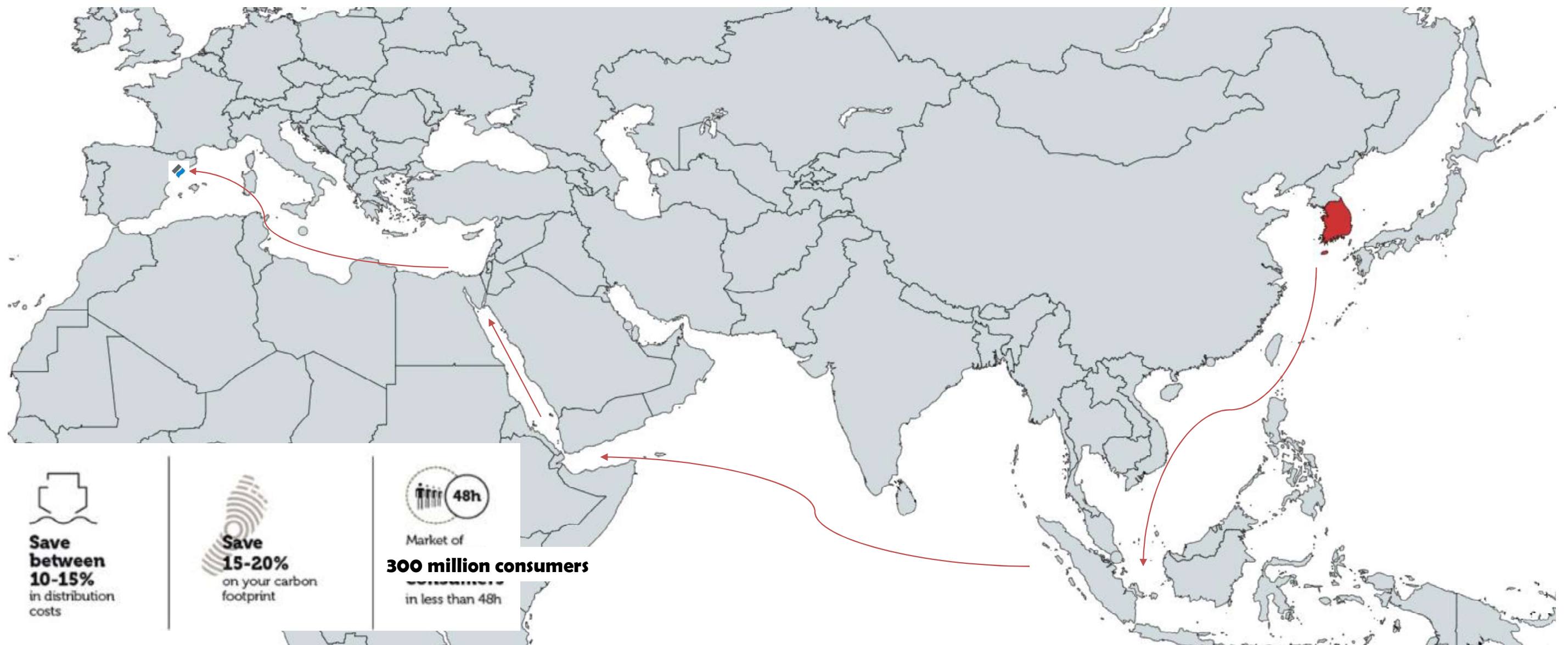

Environmental Sustainability

지속가능성을 위한 우리 항만의 노력

Decarbonize: 50% GHG emissions reduction by 2030 (compared with 2017) and Neutral Port by 2050

Air Quality Improvement: NOx and other pollutants (PM10, PM2.5,..) emissions reduction within the port area and area of influence

Energy Transition Plan

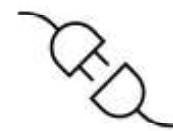

OPS (Onshore Power Supply) Nexigen project



Circular Economy: Waste to generate BioGNL and BioFuels

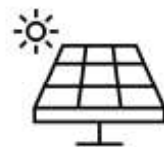

Renewable energies: Energy self-sufficiency



Alternative Fuels & Port Infrastructure Planning (AFIR)



Intermodality in port transport & E-mobility



Thanks for your attention
감사합니다



37TH
AMERICA'S CUP
BARCELONA

**B2B LOGISTICS BUSAN
BARCELONA HUB: MAIN
FEATURES**

**BARCELONA: your gate
to southern Europe for
the Korean market**



Port de Barcelona



JINSUN SHIN

General Manager of Busan Port Authority B.V

**BARCELONA: your gate to
southern Europe for the
Korean market**



Port de Barcelona

부산항만공사-바르셀로나항만공사

B2B Logistics Busan Barcelona Hub

2024. 4. 25(목)

1. 부산항만공사 소개

전국 주요항만 / 항만공사 / 조직 및 재무 현황

2. 부산항의 현황 및 위상

3. 유럽지역 해외사업 추진 현황

BPA

돈 이제부터 벌어들
S 새로운 세상
G 기대되는 미래 부산항



전국 주요 항만 (2022)

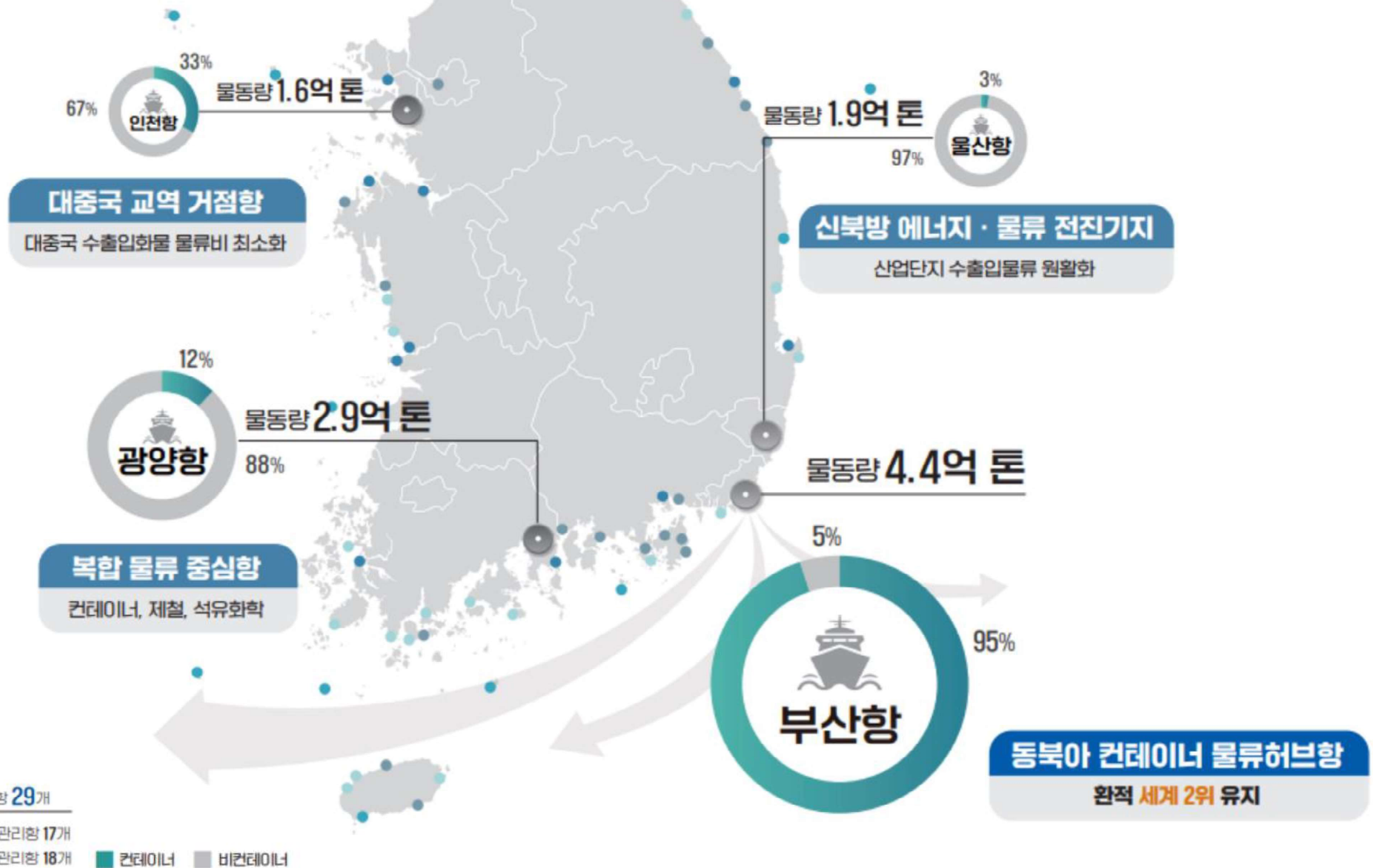

항만공사 소개

설립목적

항만공사법 제1조

항만시설의 개발 및 관리·운영에 관한 업무의 전문성과 효율성을 높임으로써 항만을 경쟁력 있는 해운물류의 중심기지로 육성하여 국민경제의 발전에 이바지

연혁



주요사업

항만공사법 제8조

- 항만의 관리·운영
- 항만시설의 건설 및 유지보수 공사의 시행
- 항만배후단지의 조성 및 관리·운영
- 항만재개발사업, 마리나항만시설의 조성 및 관리·운영
- 외국 항만의 조성 및 관리·운영 BPA 유일

contents

1. 부산항만공사 소개

2. 부산항의 현황 및 위상

부산항의 기능 / 물동량 / 경쟁력 / 주요 사업

3. 유럽지역 해외사업 추진 현황



돈 이제부터 벌어들
S 새로운 세상
G 기대되는 미래 부산항

BPA

부산항 위치 및 기능



신항 세계적인 환적 거점 항만

- ✓ 접안능력 : 26개 선석
- ✓ 하역능력 : '컨' 1,440만 TEU
- ✓ 취급화물 : 컨테이너, 잡화



감천항 수산물, 잡화 등 다목적 항만

- ✓ 접안능력 : 51개 선석
- ✓ 하역능력 : 1,827만 R/T
- ✓ 취급화물 : 어획물, 잡화 등



북항 아시아 역내 거점 항만

- ✓ 접안능력 : 17개 선석
- ✓ 하역능력 : '컨' 638만 TEU
- ✓ 취급화물 : 컨테이너, 잡화



부산항 물동량 추이

수출입 환적

(단위 : 천 TEU)

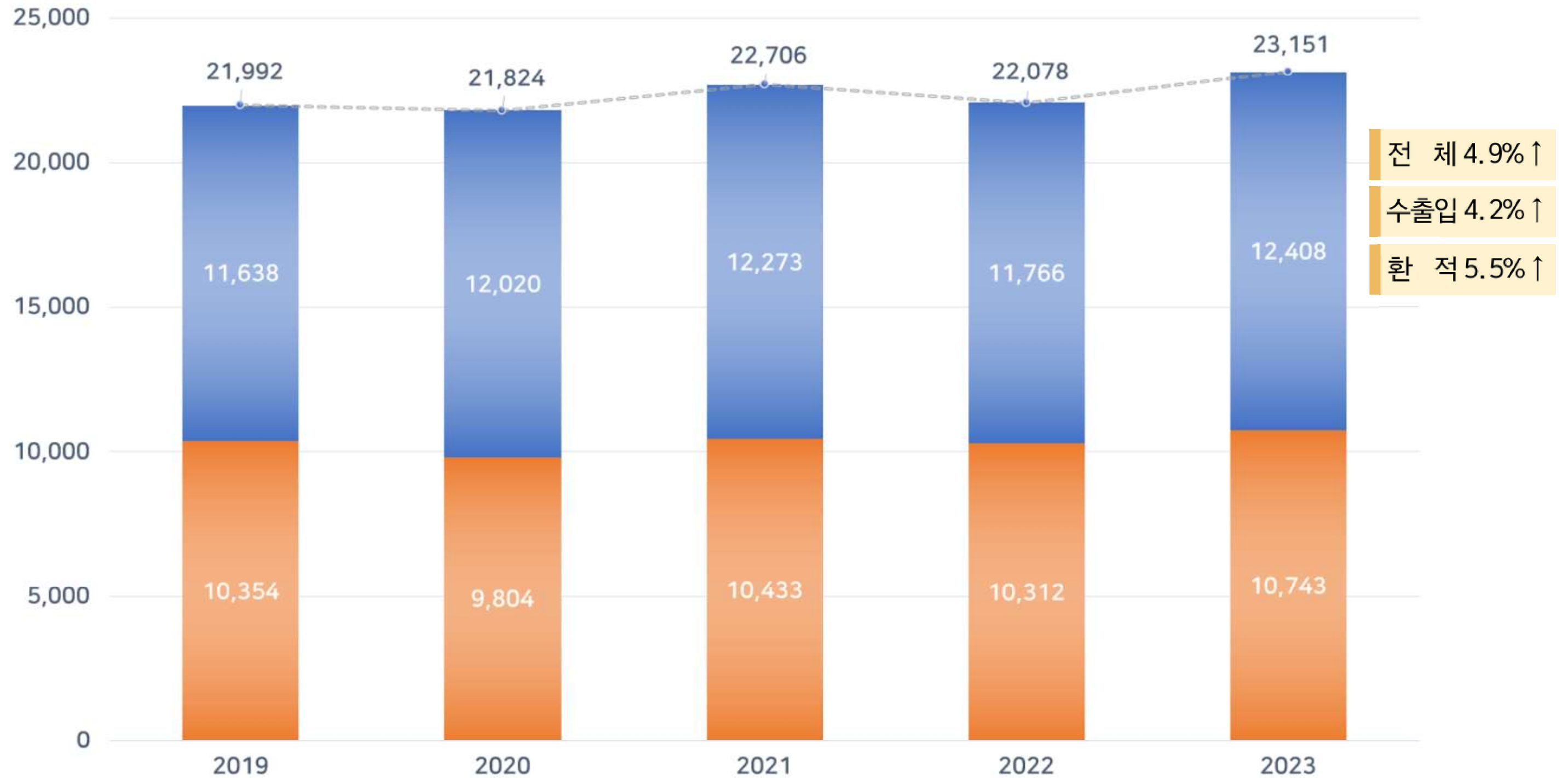

글로벌 항만 순위

세계 2위 환적 항만이자, 세계 7위 컨테이너 항만인 부산항 (2022 기준)

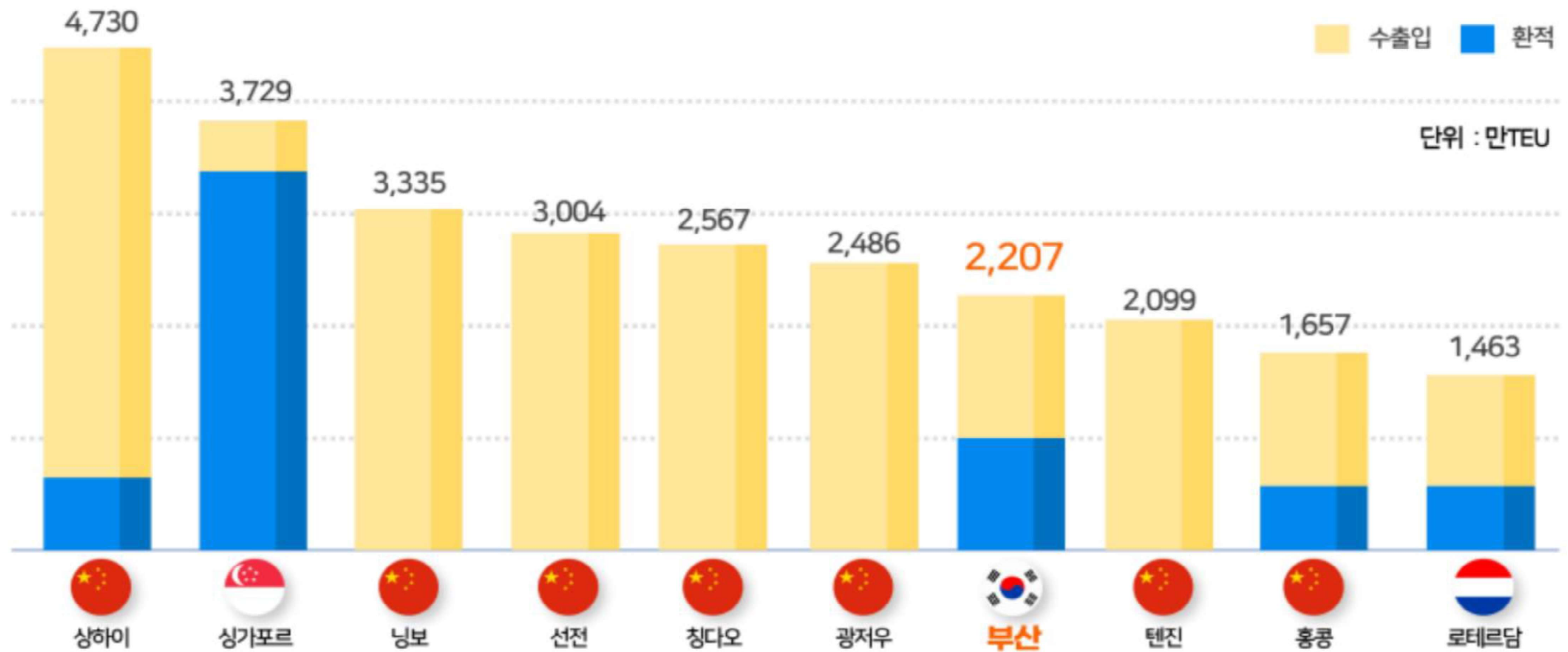

부산항 주요 사업

항만 관리·운영



- [신 항] 미주, 유럽 등 원양항로 운항
- [북 항] 아시아 역내 항로 운항
- [감천항] 수산물·잡화 터미널 운영



항만 건설



- [사업규모] 신항 '컨'·다목적부두 59선석
- [사업비] 31.6조원
- [사업기간] 1995년~2040년



배후단지 개발·운영



- [목적] 화물보관, 가공 등 부가가치 물류 창출을 위한 복합 비즈니스 공간 조성·운영
- [규모] 면적 845만㎡, 사업비 1.8조원



해외 물류 사업



- [운영] 로테르담·바르셀로나 물류센터, 인도네시아 자바 보세창고
- [계획] 미국, 중동지역 등 대상 항만물류 인프라 조성 예정



국제여객·해양문화



- [국제여객] 한-일 정기 여객선, 다국적 크루즈 등 운항
- [해양문화] 마리나 시설, 해양레포츠센터 등 해양문화 체험장 조성 예정



항만 재생 사업



- [목적] 노후화된 재래부두를 친수공간을 갖춘 해양관광거점으로 조성
- [규모] 면적 383만㎡, 사업비 7.1조원



부산항 해외 사업

우리 물류기업 & 중소화주의 수출 경쟁력 강화를 위한 **글로벌 물류 거점 확보**

01 로테르담 물류센터

- 직접 건설
국내기업과 공동운영
- 사업비 235억원



02 바르셀로나 물류센터

- 바르셀로나PA 공동투자
국내 물류기업 임차운영
- 사업비 7억원(시설임대)



03 인도네시아 자바 보세창고

- 인니 및 국내기업과
공동투자 및 운영
- 사업비 106억원



contents

1. 부산항만공사 소개
2. 부산항의 현황 및 위상

3. 유럽지역 해외사업 추진 현황



은 이제부터 열어갈
S 새로운 세상
기대되는 미래 부산항

BPA

바르셀로나 물류센터

- 위치 : 스페인 바르셀로나 Logistics Complex (Zal Port)
 - 규모 : 6,495.50 m² (창고 5,949 m² + 사무실 546.50m²)
 - 운영기간 : 2022.4. ~ 2030.12. (20년, 연장 가능)
 - 추진방향
 - 부산항만공사(51%) - 바르셀로나항만공사(49%) 간 합작법인 설립 : B2B Logistics
 - B2B, 바르셀로나 배후단지관리청(CILSA*)로부터 물류센터 임차 후, 우리 국내 물류기업(태웅)에게 재임차
- *스페인 공공기관으로, 바르셀로나항만공사(51.5%)와 Merlin Properties(48.5%)가 지분 소유

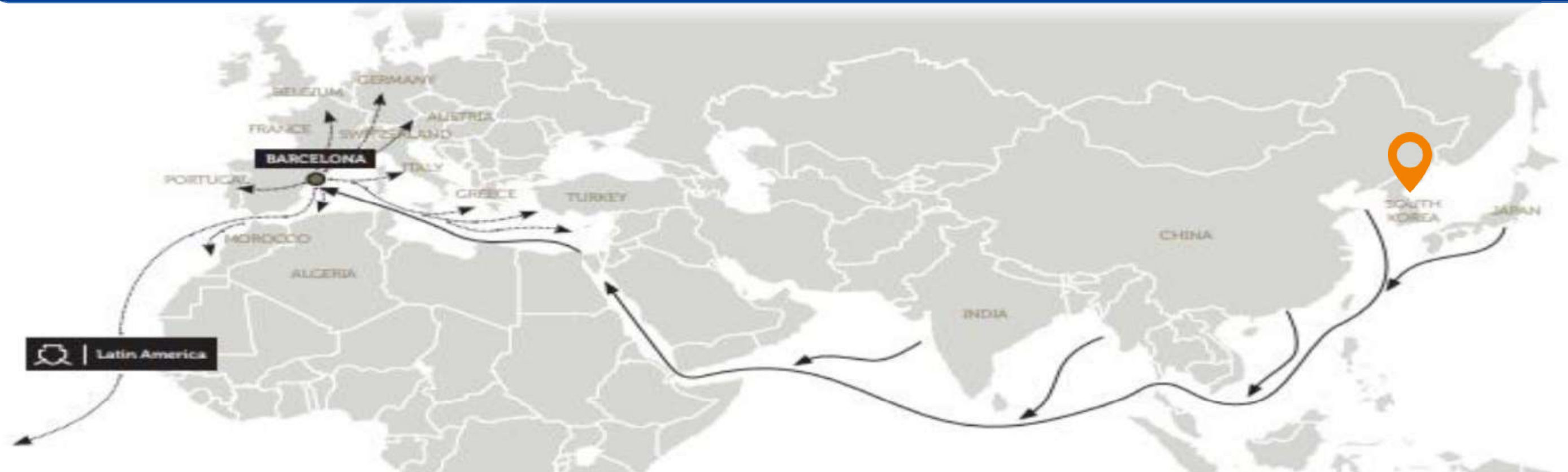

바르셀로나 물류센터

바르셀로나 입지

DISTRIBUTING SOUTHERN EUROPE AND NORTHERN AFRICA

- Spain
- France
- Italy
- Portugal
- Morocco
- The Mediterranean



Daily rail connections within Spain, France, Italy, Germany,....



Short-sea shipping services with Italy and Morocco.



Road & air connections with main cities in Southern Europe.

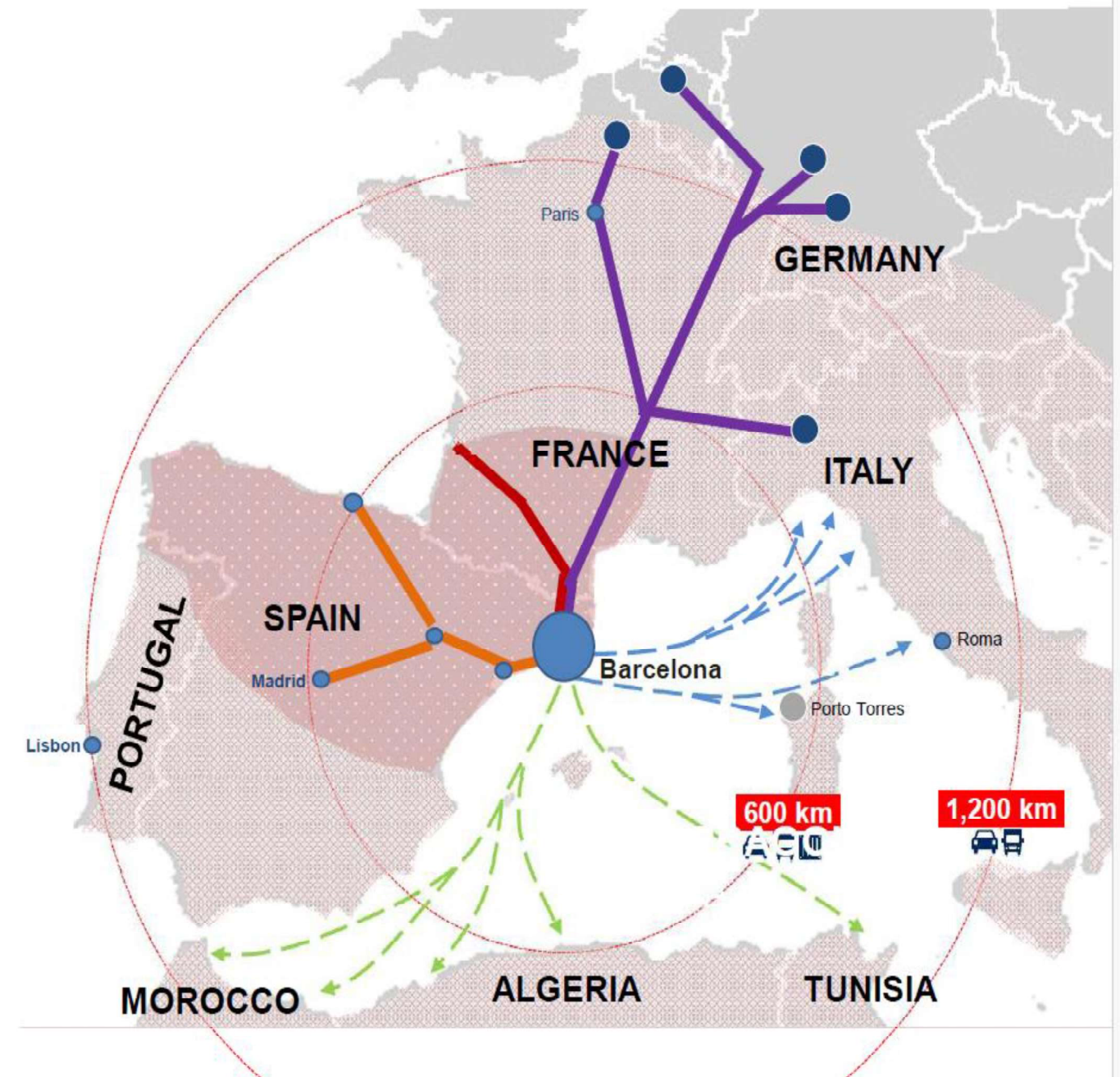

바르셀로나 물류센터

물류센터 위치 ZAL Port Barcelona



“남유럽 물류거점 역할 수행”.

- 컨테이너 터미널과 인접하여 위치하여 인바운드 육상 운송 경쟁력 우수
- 30km 거리 위치한 물류창고 대비 50% 이상 저렴
- 바르셀로나 국제공항과 30분 거리 위치
- 유럽 주요도시와 연결하는 철도 터미널과 인접하여 위치
- 마드리드, 프랑스향 고속도로 연결.
- 이탈리아, 북아프리카와 정기 해상 서비스 및 연계성 우수

물류센터 위치



물류센터 구조

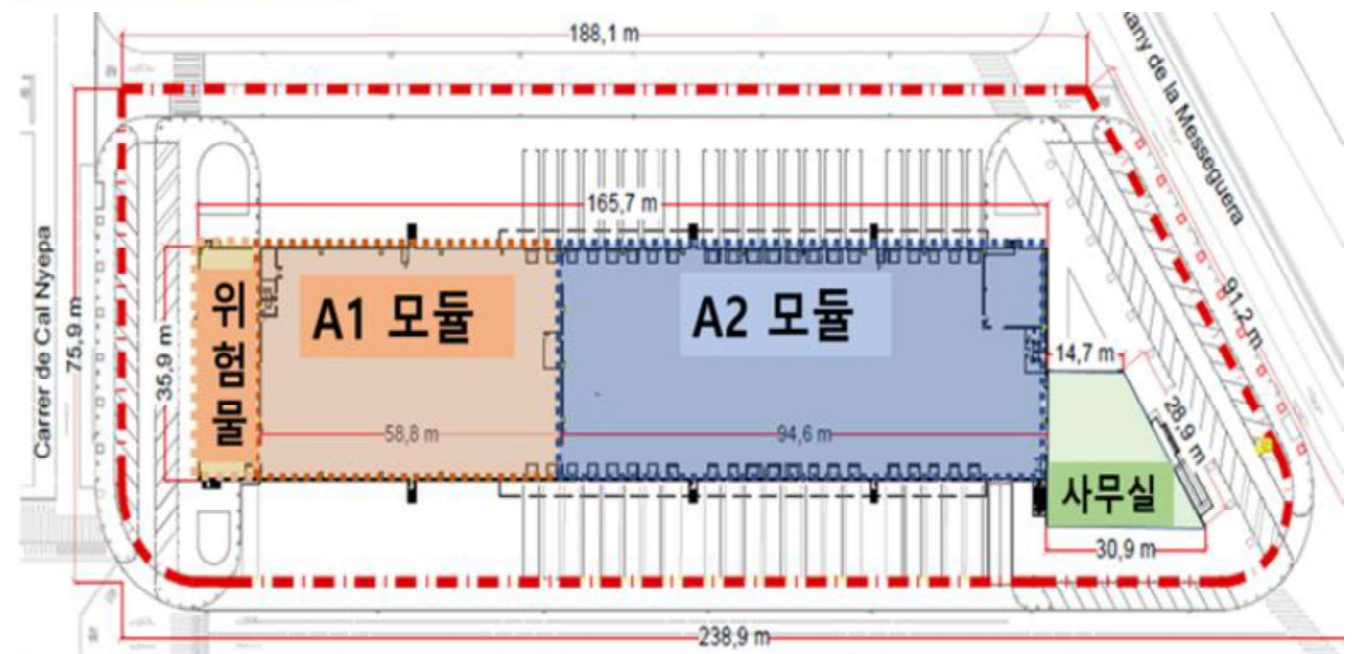

B2B 로지스틱스 물류센터 제공 서비스

바르셀로나 터미널에서 최종
도착지까지

우리기업 대상 **종합 물류 솔루션** 제공



우리 물류기업(태웅 로지스틱스) 및
부산항만공사, 바르셀로나 항만공사의
신속 정확한 피드백 및 맞춤형 서비스

현지 인근 물류센터 대비
저렴한 이용료 제공

태웅로지스틱스의
창고관리시스템(TIMMS)을 통한 **재고**
실시간 조회

주요 강점 1. 합리적 비용 · 전문적 서비스

합리적 비용

- 시장평균 대비 10~15% 저렴한 물류센터 이용료 제공
- 화물의 규격, 종류, 물량, 빈도를 고려한 최적 효율

전문적 서비스

- 태웅로지스틱스, 법인장 포함 한국인 직원 5명 상주, 우리기업 물류 지원
- 바르셀로나항만공사, 부산항만공사 공동으로 남유럽 진출 우리기업 대상 물류컨설팅 제공

저렴한 이용료를 바탕으로 **고객별 맞춤형 솔루션** 제공
시차·언어장벽 걱정없는 물류 ·통관 컨설팅 무료 이용가능

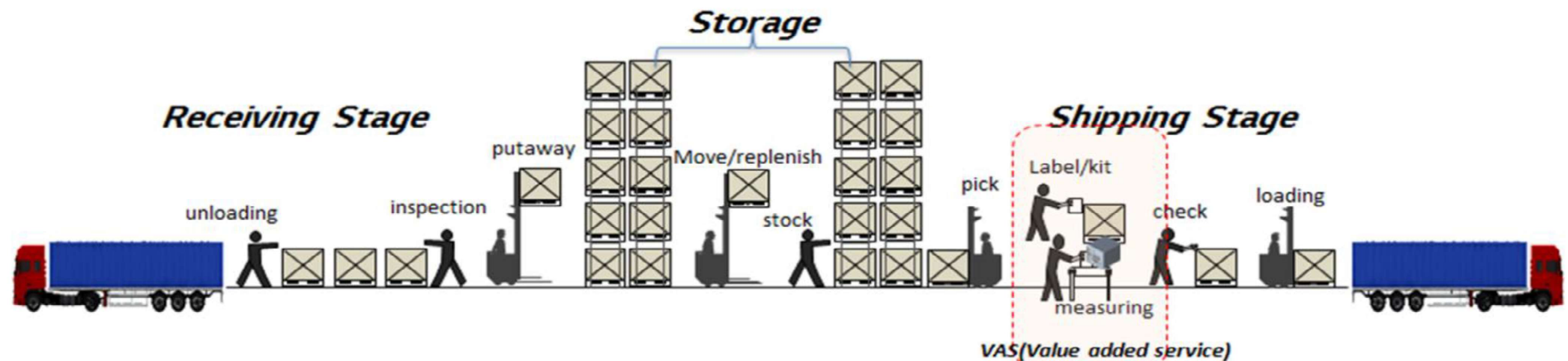

주요 강점 2. 경쟁력 있는 육상운송

인바운드 운송

BEST 컨테이너 터미널과의 특징점 활용

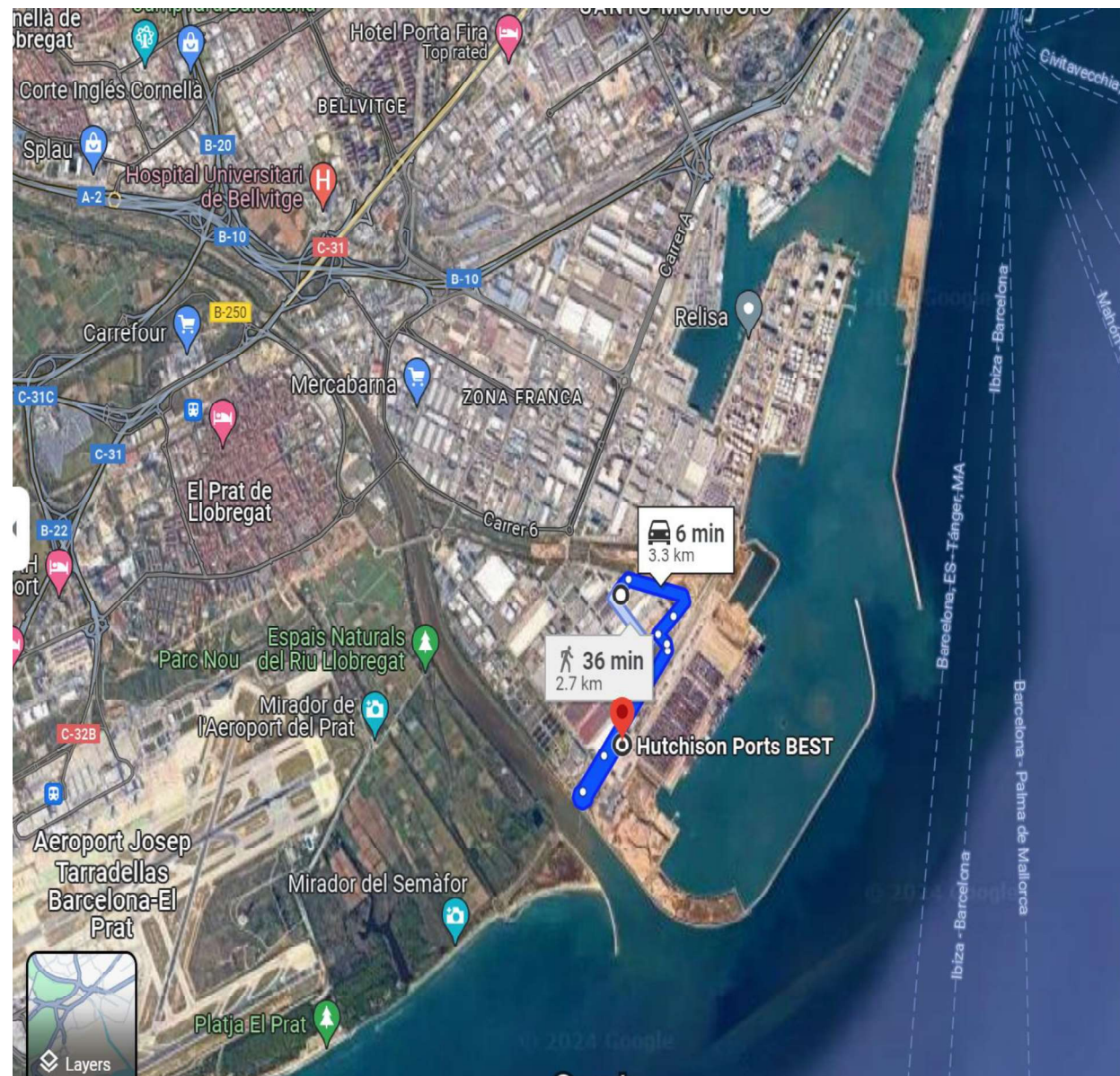

아웃바운드 운송

다양한 운송형태의 출고 및 신뢰성 있는 서비스 제공

Road distribution (trailer)



FROM	TO	Kilometres	Road transport cost
Barcelona	Zaragoza (SP)	300	270
	Madrid (SP)	630	567
	Milan (IT)	1000	1200
	Toulouse (FR)	330	396
	Lyon (FR)	640	768

* 육상운송비, 변경 가능

주요 강점 3. 종합 물류서비스 및 보세창고 제공



□ 보세창고거래 (BWT, Bonded Warehouse Transaction)

	보세창고 이용 시	일반통관 시
관세 (아이템별 상이)	★ 창고 보관 기간 동안 유예	즉시납부
부가세 (21%)	★ 창고 보관 기간 동안 유예	즉시납부
터미널 외부로 이동	보세창고이동허가 (T1) 발급 후 이동	일반수입통관 완료 후 이동
구매자 변경	유연하게 대응 가능	변경 어려움
최종 구매자 인도 시간	빠른 납기	장기간 운송
구매자 현품 확인	가능	불가능, 필요시 샘플 운송

B2B 바르셀로나 물류센터 사업



“

B2B Logistics에서는 우리기업의 남유럽 진출을 적극 지원하겠습니다

”

감사합니다

<https://b2blogistics.es/> - info@b2blogistics.es

B2B LOGISTICS
BUSAN BARCELONA HUB

BPA | 부산항만공사
BUSAN PORT AUTHORITY

 Port de Barcelona

**PRACTICAL VAT
INFORMATION AND CUSTOMS
CLEARANCE IN SPAIN**

**BARCELONA: your gate
to southern Europe for
the Korean market**



Port de Barcelona



CARMEN CARO

Lawyer, and Managing Director at Caro & Jaume Partners

**BARCELONA: your gate to
southern Europe for the
Korean market**



Port de Barcelona

Customs Duties and VAT for South Korean Companies

한국 기업을 위한 관세 및 부가가치세

Importing in the EU through

Port of Barcelona

바르셀로나 항구 통한 유럽 수출



Global Trade & Sustainability
International Tax and Compliance Advisors



EU Customs duties and import regulations 유럽연합 관세 및 수입 규제



EU Free Trade Agreement (FTA) & Import Regulations

EU 자유무역협정 (FTA) & 수입 규제



South Korea - EU FTA since 2015



Customs Duties of the South Korea – EU FTA = Same customs duty rates in ALL EUROPEAN COUNTRIES

Almost every product is 0% duty rated: no customs duties to be paid in the EU



Other EU Regulations with impact on import = Same regulation, same requirements in ALL EUROPEAN COUNTRIES

Cosmetics, ion lithium accumulators, wood furniture, iron, steel or aluminium products....



VAT import in the EU: which is your scenario?



1

South Korean company
not established in EU
willing to distribute
products in EU

i.e. Korean company with
no company in the EU

유럽연합 내 법인 없음

2

South Korean company
established in the EU in other
country than Spain for
distributing your products and
acting as importer in Spain

i.e: Subsidiary of your
company in EU country

유럽연합 내 법인 있음

3

South Korean company
established in Spain to
distribute your products in
EU (acting as an importer in
Spain)

i.e: Subsidiary of your
company in Spain

스페인 내 법인 있음



Tax Advantages using Port of Barcelona for EU distribution

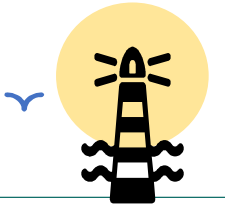

I. Korean company NOT ESTABLISHED in the EU acting as importer of records in Spain (NIF-N)

유럽 내 법인이 없는 한국 기업의 경우



1

Importing through Barcelona to deliver to (i) another EU country with no import Spanish VAT. 42 procedure (limited fiscal representation) and **no import VAT as in Belgium or the Netherlands**



2

Importing through Barcelona to deliver (i) in Spain with zero import VAT and (ii) other EU countries with no import VAT:

1.- “REDEME”: ZERO IMPORT VAT **as in Belgium or the Netherlands (Nov 2024 for 2025)**

2.- Spanish import VAT has to be paid but can be recovered later



3

Importing through Barcelona (i) to deliver only in Spain

Spanish VAT cannot be recovered (21%). **SOLUTION:**



Bonded Warehouses = same regulation in ALL EUROPEAN COUNTRIES

Goods can be introduced in a BW and be sold by a Korean company to its Spanish customer within the BW **without VAT & import duties payment**



4

Renting a warehouse (or a part of it) in Spain to deliver any EU country including Spain

Spanish IMPORT VAT **can be recovered & Spanish VAT can be charged on Spanish sales.**

1.- REDEME: Spanish ZERO IMPORT VAT **as in Belgium or the Netherlands (Nov 2024 for 2025)**

2.- Spanish VAT must be paid but can be recovered later



Tax Advantages using Port of Barcelona for EU distribution

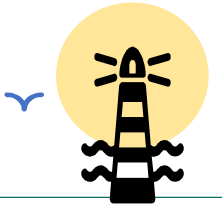

II. Korean company WITH A COMPANY IN OTHER EU COUNTRY THAN SPAIN

스페인인 아닌 유럽 내 법인이 있는 한국 기업의 경우



1

Importing through Barcelona to deliver to (i) another EU country with no import Spanish VAT. 42 procedure (limited fiscal representation) and no import VAT as in Belgium or the Netherlands



2

Importing through Barcelona to deliver (i) in Spain with zero import VAT and (ii) other EU countries with no import VAT

1.- ZERO IMPORT VAT as in Belgium or the Netherlands (Nov 2024 for 2025)

2.- Spanish VAT has to be paid but can be recovered later



3

Importing through Barcelona (i) to deliver only in Spain

Spanish VAT can be recovered (21%).



Bonded Warehouses = same regulation in ALL EUROPEAN COUNTRIES

Goods can be introduced in a BW and be sold by a Korean company to its Spanish customer within the BW **without VAT & import duties payment**



4

Renting a warehouse (or a part of it) in Spain to deliver any EU country including Spain

Spanish IMPORT VAT can be recovered & Spanish VAT can be charged on Spanish sales.

1.- REDEME: Spanish ZERO IMPORT VAT as in Belgium or the Netherlands (Nov 2024 for 2025)

2.- Spanish VAT must be paid but can be recovered later





**Global Trade & Sustainability
International Tax and Compliance Advisors**

www.carojaume.com
info@carojaume.com
ccaro@carojaume.com

La distribución o reproducción total o parcial de este documento, queda prohibida sin previa autorización de Caro Jaume & Partners
Distribution or total or partial copy of this document, it is forbidden without previous authorization of Caro Jaume & Partners
© Caro Jaume & Partners

**TESTIMONIAL OF KOREAN
COMPANIES**

**BARCELONA: your gate
to southern Europe for
the Korean market**



Port de Barcelona



TM KIM

TGL

**BARCELONA: your gate to
southern Europe for the
Korean market**



Port de Barcelona



바르셀로나 물류센터 운영사업

- √ 태웅로직스 회사 소개
- √ 바르셀로나 물류센터 소개



태웅로직스 회사 소개

- I 일반개요
- II 조직도
- III 글로벌네트워크및 창고
- IV 사업영역및서비스





설립일
1996년 1월 20일



매출액 (22년 기준)
1조 1,775억



해외법인 & 창고
15개국 27개 거점 운영



임직원 (23년 4월 기준)
• 전체: 673명
• 본사: 435명
• 해외: 238명



자회사 (4개)
• 세중종합물류
• 태웅물류센터
• GLS KOREA
• 트랜스올



글로벌네트워크
100개국 1,443 파트너

회사 연혁

- 1996년 ㈜태웅해운 설립
- 2005년 ㈜태웅로직스 사명 변경
- 2007년 TGL Japan 법인 설립
- 2009년 TGL Shanghai 법인 설립
- 2010년 TGL Colombia 법인 설립
- 2011년 TGL Malaysia 법인 설립
 - TGL Chile 법인 설립
 - TGL Qingdao 법인 설립
 - TGL Shenzhen 법인 설립
- 2012년 AEO 인증 취득
- 2014년 장비관리 시스템 구축
- 2015년 제품물류 시스템 구축
- 2016년 물류 정보 시스템 (TIMS) 구축
- 2017년 한국물류대상 국무총리 표창
- 2018년 TGL Hungary 법인 설립
- 2019년 코스닥(KOSDAQ) 상장
 - 우수물류기업인증 취득
- 2020년 한국로지스틱스 국제물류부분 대상
 - 일자리창출 유공 국무총리상
- 2021년 태웅물류센터 설립
 - TGL Indonesia 법인 설립
 - TGL USA 법인 설립
- 2022년 TGL S.Europe S. L 법인 설립
 - TGL Vietnam 설립
 - ISO 탱크사업 양수
- 2023년 TGL Germany 법인 설립
 - 트랜스올 인수

일반 개요

해상운송 연간 물동량

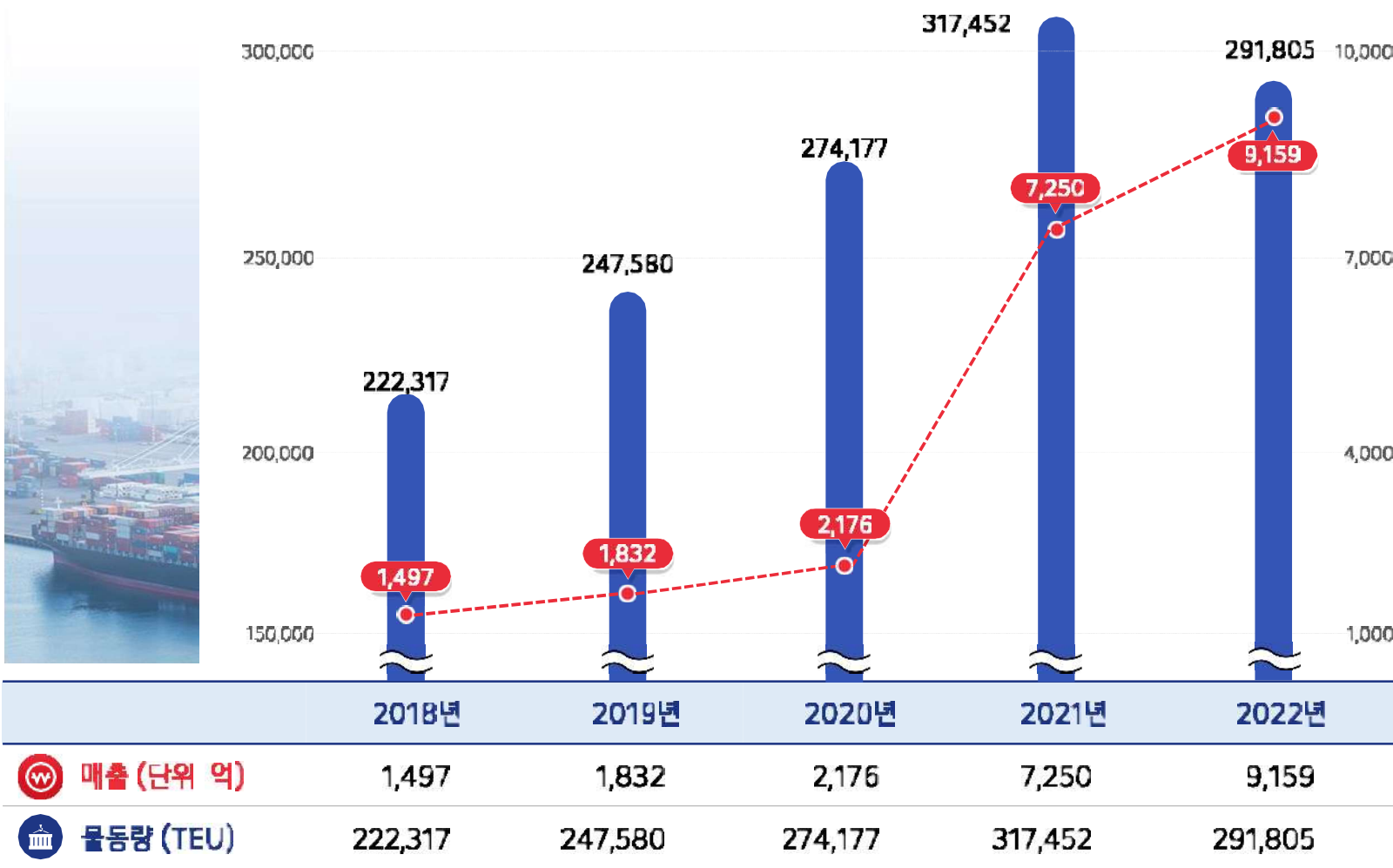

해상운송 제품별 물동량 (22년 기준)

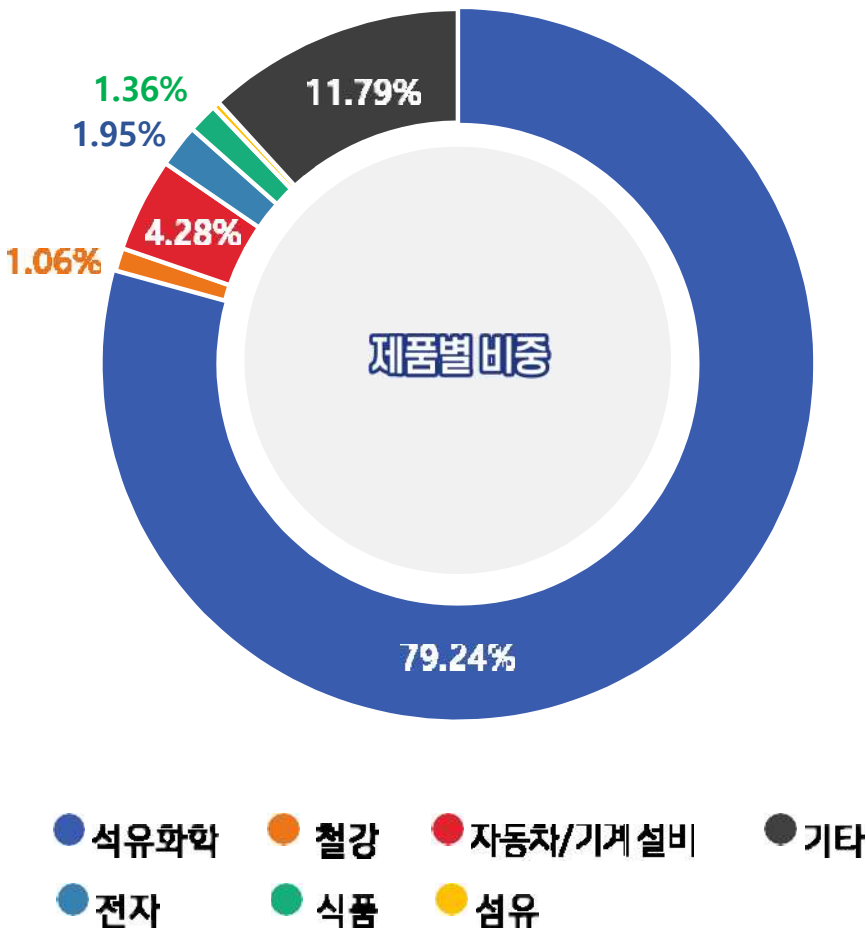

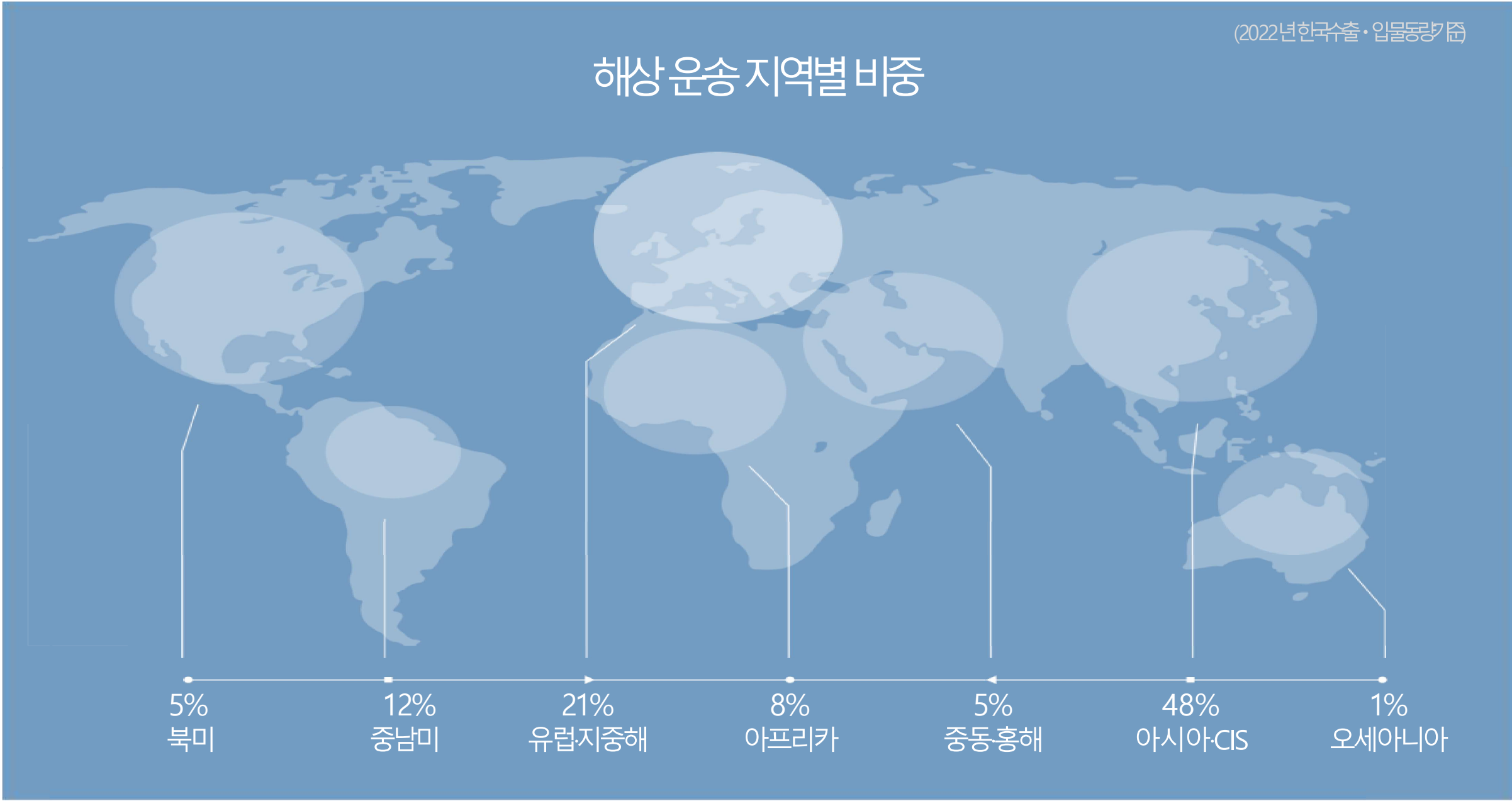

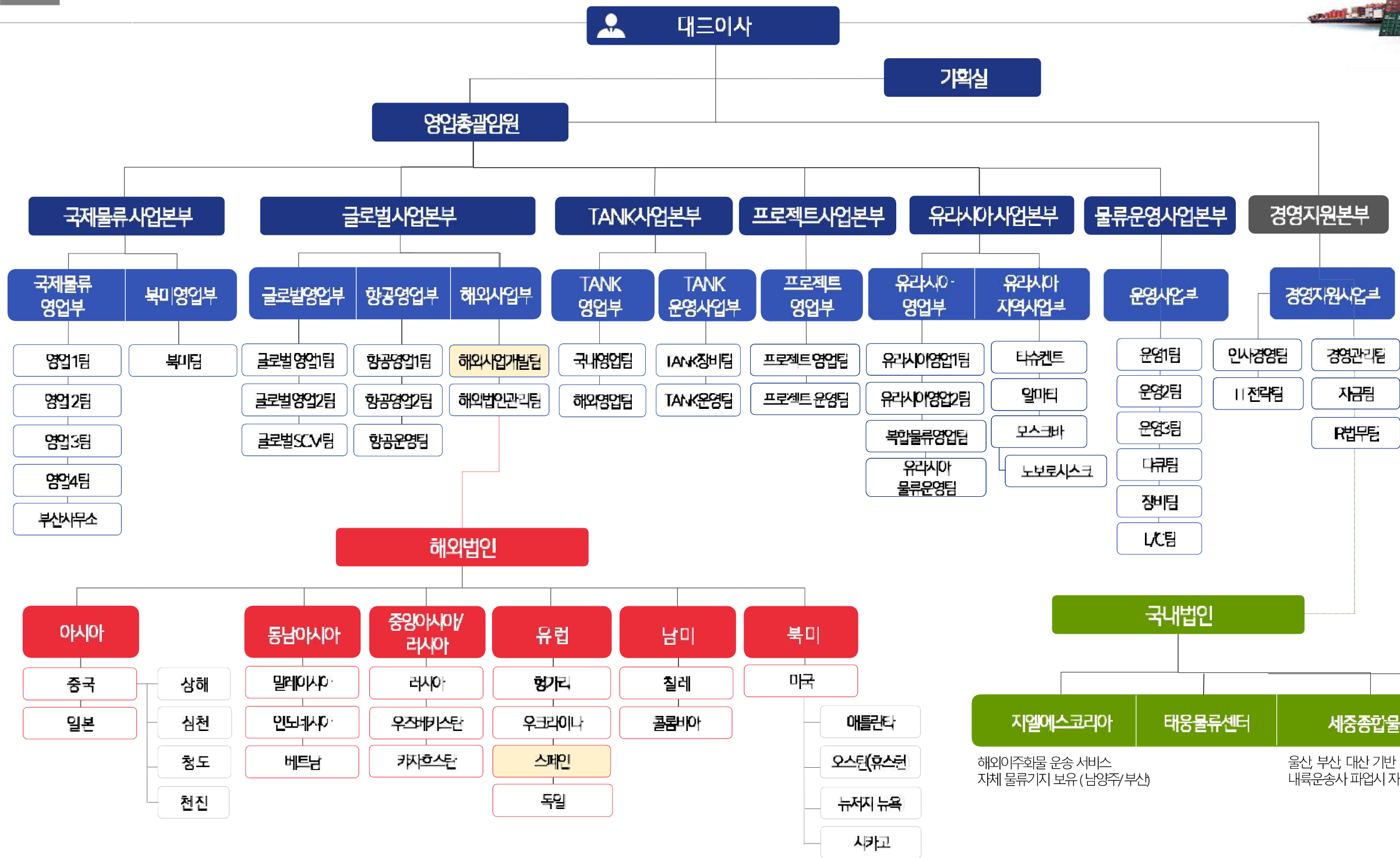



글로벌 네트워크 및 창고

Taewoong Logistics Company Profile



General Partner(100개국 1,443개사)



사업영역 및 서비스

Taewoong Logistics Company Profile



주요 서비스

해상/항공

유라시아/철도

프로젝트

내륙/물류컨설팅

ISO 탱크

하역/보관/통관/보험

❖ 컨테이너 서비스

- 수출입 Door to Door 서비스
- SOC 서비스/삼국간 서비스
- 물류 컨설팅

❖ 항공 서비스

- Door to Door 서비스
- 위험물/삼국간 서비스
- 물류 컨설팅

❖ 유라시아 운송 서비스

- CIS 지역 Rail/Truck 서비스
- TSR, TCR, TMGR, TIR
- CIS 지역 전문 통관/보험

❖ 프로젝트 서비스

- 프로젝트 컨설팅
- Road Survey
- 장기프로젝트 수행
- Local 면세통관

❖ ISO 탱크 서비스

- 수출입 Door to Door 서비스
- 삼국간 서비스
- 화주 보유탱크 위탁 운영 서비스

❖ 기타 서비스

- 통관, 보험, 하역
- 내륙운송
- 현장직원 파견



바르셀로나 물류센터 소개

- I 위치
- II 개요
- III 고내화물OOG 작업
- IV 주요수행업무
- V 창고관리시스템TIMS
- VII 이점

01

바르셀로나 물류센터 위치



❖ 바르셀로나 공항까지 10km 내외

02

바르셀로나 물류센터 개요

위치 및 면적

- 위치: 바르셀로나 배후물류단지 (Zal Port II)
- 총 면적: 6,495 sqm 사무동 546 sqm 포함
- 창고 전용 면적: 5,949 sqm
 1. A1 모듈: 2,109 sqm (일반 보세 창고)
 2. A2 모듈: 3,400 sqm (일반 보세 창고)
 3. 위험물 모듈: 440 sqm

기본 정보

- 계약기간: 5년 장기계약 (기존계약 2027년 3월까지, 이후 연장)
- 주요시설: Fire-Load Level 5, ADR 별도 공간
- 창고높이: 11m (내부기준)
- 도크 수: 78개 (소형 트럭작업용 도크 31곳 포함)
- 램프 수: 1개
- 창고 내 CCTV, Alarm 설치
- 화재 및 화물 배상 보험 가입

보유 면허

- 보세창고 면허
 - ADT : Temporary Storage Customs Warehouse (최장 90일 보관)
 - LAME : 수출화물 보관 보세창고 면허
 - DAP : Permanent Customs Warehouse (무기한 보관)
 - 창고이전으로 인한 면허 이관 절차 2월 9일 완료, 2월 15일 부 정상 운영

특징

- OOG 화물 핸들링 가능 (Ramp이용, 폭 3.8m X 높이 4.5m)
- DG 화물 보관 가능 (DG class 3.0 이하 취급 가능, 개별 확인 필요)

03

바르셀로나 물류센터 개요

- B2B Logistics로 부터 바르셀로나 물류센터 재임대 후 운영
- 법인장 포함 6명 (한국인 직원 : 법인장 1명, 영업&운영 1명, 회계 1명)
- 포워딩 면허 : 22년 8월 취득 완료
- 카탈루냐 지역 내 유일 한인 포워더
- <창고> 서비스 외에도 <해상항공 수출/수입/삼국간 물류, 내륙 운송, 통관 등>의 서비스 동시 제공
- 스페인·포르투갈 외에도 남유럽·아프리카 권역 서비스 제공 → 유럽 거점 비즈니스 지원

現 물류센터 이용 아이템

- 와인(bottled wine), 건(dry) 식품류, 전기 기자재, 타이어, ATM, 공구류 등

물류센터 제공 서비스 확대

- 수출 화물 보관 및 CFS 작업장으로의 역할 확대
- OOG 화물 핸들링 역량 확대
- 다양한 품목 핸들링을 위한 장비 추가 구비 예정(reel paper, roll textile)
- 상온(dry) 식품류 보관을 위한 인증 취득

04

바르셀로나 물류센터 주요 수행 업무



□ 보세창고거래 (BWT, Bonded Warehouse Transaction)

	보세창고 이용 시	일반통관 시
관세 (아이템별 상이) 부가세 (21%)	★ 창고 보관 기간 동안 유예 ★ 창고 보관 기간 동안 유예	즉시납부 즉시납부
터미널 외부로 이동 구매자 변경 최종 구매자 인도 시간 구매자 현품 확인	보세창고이동허가 (T1) 발급 후 이동 유연하게 대응 가능 빠른 납기 가능	일반수입통관 완료 후 이동 변경 어려움 장기간 운송 불가능, 필요시 샘플 운송

05

태웅로직스 자체개발 창고관리 시스템 - TIMS

고객사

Booking

Tracing

Warehouse

Inbound Management

Outbound Management

Inventory Management

Inventory Report

입고관리

출고관리

재고상세현황

재고상세현황

* 입고일자

2021-01-01 ~ 2022-10-31

* 기준일자

2022-10-13

Status

전체

Spec

전체

Grade

선택

Batch

잔여수량

전체

Damage

NO

대미지 회수증량 제외

☐

입고증량 : 4,326,600 / 출고증량 : 2,863,650 / 출고예정증량 : 34,000 / 가용증량 : 1,428,950

엑셀 다운로드

순번	Status	Grade	Batch	Spec	Packaging	입고일	출고일	SO No	BK No	입고 수량	입고 PT	입고 증량	출고 수량	출고 PT	출고 증량	잔여 수량	잔여 PT	잔여 증량	잔여증량(%)
1	출고재고	SMART 121	C902KAA503	OS	25KG	2022-04-27	2022-04-27	1000168701	내수출고(범영)	2,415	69		490	14	12,250.00	0	0	0.00	
2	출고재고	SMART 121	C902KAA503	OS	25KG	2022-04-27	2022-05-10	1000170386	내수출고(범영)										
3	출고재고	SMART 121	C902KAA503	OS	25KG	2022-04-27	2022-05-30	1000175271	내수출고(범영)										
4	출고재고	SMART 121	C902KAA503	OS	25KG	2022-04-27	2022-06-21	1000179220	내수출고(범영)										
5	출고재고	SMART 151	C902KC9503	OS	25KG	2021-01-30	2021-02-02	1000062845	내수출고(인천)	560	16	14,000.00	245	7	6,125.00	0	0	0.00	
6	출고재고	SMART 151	C902KC9503	OS	25KG	2021-01-30	2021-02-05	1000063766	내수출고(대구)				175	5	4,375.00				
7	출고재고	SMART 151	C902KC9503	OS	25KG	2021-01-30	2021-02-08	1000064163	내수출고(포천)				140	4	3,500.00				
8	출고재고	SMART 151	C902L41504	OS	25KG	2021-06-03	2021-06-04	4100009520	E360785394	910	26	22,750.00	910	26	22,750.00	0	0	0.00	
9	출고재고	SMART 151S	C902KCA503	OS	25KG	2021-01-30	2021-03-16	4100007571	BKA000581	1,880	54	47,000.00	1,280	37	32,000.00	2	0	50.00	3
10	출고재고	SMART 151S	C902KCA503	OS	25KG	2021-01-30	2021-03-16	4100007572	BKA000581										
11	출고재고	SMART 151S	C902KCA503	OS	25KG	2021-01-30	2021-09-15	1000115431	내수출고										
12	출고재고	SMART 151S	C902KCA503	OS	25KG	2021-01-30	2021-10-14	1000121221	내수출고										
13	출고재고	SMART 151S	C902KCA503	OS	25KG	2021-01-30	2022-07-25	1000185750	내수출고										
14	출고재고	SMART 151S	C902KCA504	OS	25KG	2021-01-30	2021-09-10	1000114079	내수출고										
15	출고재고	SMART 151S	C902KCA504	OS	25KG	2021-01-30	2021-09-14	1000114739	내수출고										
16	출고재고	SMART 151S	C902KCA504	OS	25KG	2021-01-30	2021-10-13	1000121147	내수출고										
17	출고재고	SMART 151S	C902KCA504	OS	25KG	2021-01-30	2021-10-14	1000121221	내수출고										
18	출고재고	SMART 151S	C902KCA504	OS	25KG	2021-01-30	2021-10-20	1000122776	내수출고										
19	출고재고	SMART 151S	C902KCA504	OS	25KG	2021-01-30	2021-11-15	1000129120	내수출고										
20	출고재고	SMART 151S	C902KCA504	OS	25KG	2021-01-30	2022-07-25	1000185750	내수출고										
21	출고재고	SMART 151S	C902M2E505	OS	25KG	2022-03-11	2022-04-05	1000163649	내수출고										
22	출고재고	SMART 151S	C902M2E505	OS	25KG	2022-03-11	2022-04-12	1000164993	내수출고										
23	출고재고	SMART 151S	C902M2E505	OS	25KG	2022-03-11	2022-06-03	1000175637	내수출고										
24	출고재고	SMART 151S	C902M2E505	OS	25KG	2022-03-11	2022-06-09	1000176837	내수출고										
25	출고재고	SMART 151S	C902M2E505	OS	25KG	2022-03-11	2022-06-13	1000177147	내수출고										
26	출고재고	SMART 151S	C902M2E505	OS	25KG	2022-03-11	2022-06-15	1000177684	내수출고										
27	출고재고	SMART 151S	C902M2E505	OS	25KG	2022-03-11	2022-06-22	1000179401	내수출고										
28	출고재고	SMART 151S	C902M2E505	OS	25KG	2022-03-14	2022-06-22	1000179401	내수출고										
29	출고재고	SMART 151S	C902M2E505	OS	25KG	2022-03-14	2022-06-29	1000180693	내수출고										

재고현황

DATE 2022-10-13

재고현황

전체 입고·출고·출고예정 물량 실시간 확인 가능

출고재고 : 85.6%

1,428,950

9,183,474

Damage재고

출고예정재고

출고재고

가용재고

Damage발생 시 별도의 Damage재고로 관리 가능

출고예정재고(출고오더는 나왔으나 실제 창고 출고 전 회물) 관리 가능

엑셀 다운로드

인위.kg

1743600

1698300

1453000

1307700

1162400

1017100

871800

726500

681200

435900

290600

145300

0

SMART 121

SMART 183

SOLUMER 861L

SOLUMER 870L

SOLUMER 883

SUPREME 004

SUPREME 028

SUPREME 883

Damage재고

출고예정재고

출고재고

가용재고

Grade	Packaging	Spec	입고재고	Damage 재고	출고예정재고	출고재고	가용재고
SMART 121	25KG	OS	60,375.00	.00	.00	60,375.00	.00
SMART 151	25KG	OS	36,750.00	.00	.00	36,750.00	.00
SMART 151S	25KG	OS	358,500.00	75.00	.00	358	.00
SMART 153	500KG	OS	198,000.00	.00	34,000.00	42	.00
SMART 154	25KG	OS	93,000.00	.00	.00	93	.00
SMART 181	25KG	OS	147,000.00	.00	.00	147,000.00	.00
SMART 183	25KG	OS	145,275.00	.00	.00	145,275.00	.00
SOLUMER 851L	25KG	OS	5,475.00	.00	.00	5,475.00	.00
SOLUMER 861L	25KG	OS	6,125.00	.00	.00	6,125.00	.00

06 바르셀로나 물류센터 이점

카탈루냐 지역 內 유일 한인 물류사	<ul style="list-style-type: none"> 한국 고객 맞춤 물류 솔루션 제공 원활한 의사소통 신속한 피드백 	1
경쟁력 있는 이용료	<ul style="list-style-type: none"> 現 시장평균 대비 10~15% 저렴한 이용료 토탈 솔루션 제공을 통한 운임 경쟁력 강화 	2
남유럽 시장 대상 거점 판매	<ul style="list-style-type: none"> 현지 고객사 요청 사항 실시간 반영 가능 현지 시장 상황에 대한 유연한 대처 	3
아프리카, 중남미, 중 동 재수출 기지 활용	<ul style="list-style-type: none"> 신규 시장 개발 용이 판매 시장 확대 	4
해외공동물류센터 지정	<ul style="list-style-type: none"> KOTRA 한국농수산물식품 유통공사 (aT) 	5

다년 간 축적된 물류 Know-how를 바탕으로
최고의 물류서비스 제공



우리 기업의
해외 진출 지원

07

바르셀로나 물류센터 고내 화물



08

바르셀로나 물류센터 OOG 작업



09

바르셀로나 물류센터 전경



태웅로직스 본사 해외영업팀

-  이메일 m_ost@twsc.co.kr
-  전화 +82 02 2029 4733
-  홈페이지 www.e-tgl.com

TGL SPAIN

-  이메일 tmkim@twsc.co.kr 김태명 법인장
 shhwang@twsc.co.kr 황수희 과장
-  휴대폰 +82 10 4374 6407
 +34 648 768 538



MIHEE SEO

Representative Port de Barcelona for Korea

**BARCELONA: your gate to
southern Europe for the
Korean market**



Port de Barcelona

바르셀로나를 선택하는 이유

Why the Global Companies Select Barcelona

① 유럽 및 북아프리카로 연결되는 전략적 위치

Strategic Location Connecting to Europe and North Africa

부산-바르셀로나 컨테이너 정기선 주 6회 + 인천-바르셀로나 직항 주 9회 + 유럽 철도로 연결되는 유일한 스페인 항구

② 중남미 문화 및 언어 접근성

Cultural and Linguistic Accessibility to Central and South America

③ 다각화 경제, 비즈니스 인프라 및 스타트업 생태계

Diversified Economy, Business Infrastructure and Startup Ecosystem

주력 산업: 자동차 및 부품, 화학, 제약, 화장품, 섬유, 식품, 신재생에너지 등

국제 박람회 MWC, ISE 등 매년 250개 이상 행사 개최 / 컨퍼런스 개최하기 좋은 유럽 도시 2위 / 스타트업 설립하기 좋은 유럽 도시 3위

④ 글로벌 인재

Global Talent

바르셀로나 전체 인구의 23.6%가 외국인인 글로벌 도시 / 인재 유치 분야 남유럽 도시 1위 / 글로벌 인재들이 일하고 싶어 하는 세계 도시 9위

비즈니스 스쿨 IESE 유럽 2위, ESADE 유럽 10위

⑤ 높은 삶의 질과 지속가능한 도시

Quality of Life and Sustainability

평균 온도 18.1도 (최대 37.0도, 최저 0.5도), 연간 일조량 약 2천 8백 시간

⑥ 한국 문화 및 경제에 대한 관심

Interest in the Korean Culture and Economy

Q&A

BARCELONA: your gate to southern Europe for the Korean market



Port de Barcelona

CLOSING REMARKS

**BARCELONA: your gate
to southern Europe for
the Korean market**



Port de Barcelona



JORDI TORRENT

Head of Strategy at the Port of Barcelona and General Manager at B2B
Logistics Hub

**BARCELONA: your gate to
southern Europe for the
Korean market**



Port de Barcelona